朝鮮日報

八日夕刊

發行所 朝鮮日報社 發行人 安在鴻 編輯人 白寬洙 印刷人 李容九

時評

平壤教會風波

× 平壤耶蘇教會에서는 其間 靑年과老年들사이에 多少의 紛糾가잇서 아즉解決되지 아니하엿섯는데 지난六日禮拜時間에 靑年側四人을 實關에부치는일로因하야 다시 一塲의風波가 일어낫다한다 그리고靑年과 老年側에서는 각각自己편의옳흔것을主張하야 서로사양치아니하니 그 紛糾는 아즉도못낫다고볼수 업다 어느곳이라고紛糾가조흘것아니오 敎會이라고紛糾가 絶對로업슬수업겟지마는 敎門에서이처럼 紛糾를오래 끌는것은 또한不祥事이라고 아니할수업나

×「장대재禮拜堂」에서 하는 소리는 平壤方面에서基督敎와關聯잇는生活을하는士女들로부터 흔이듯는말이다 平壤이 朝鮮基督敎界의 一中心地된이만큼 常規의禮拜堂이 또平壤基督敎界의 一中心이되어잇는觀이잇섯다 이러한常規禮拜堂에서 紛糾가잇는 觀聽을모흘만큼 注目할事態이다 무릇問題가잇는것은 반듯이엇지로 감출必要가업다 차라리그의 正當한解決을마련하는것이 賢明한만가트지못하다 朝鮮에 基督敎會가잇서온지 거의半世紀에 各代의權力階級의사람들에게 壓迫되든일을除하고서는 民衆的으로는實노明細한批判이업시 盲目的의排擠로부터 盲目的인推服으로 轉換하고말는傾向조차잇섯다 지금에잇서서 紛糾잇動搖가 잇는것은 차라리基督敎로하야금眞的으로進化 純化하려

× 平壤은 基督敎의勢力이자못旺盛한都市이다 各階級各層의男女들에게 基督敎가 그만큼普及되고잇다 이만큼浩大한平壤의基督敎는 모든일에惰力으로부터 그대로지내가는일이잇고 하물며世間的으로 그勢力이擴大된이만큼 世間的인腐敗—試驗에들기쉬운運勢로 平壤의基督敎는 世間의 誘惑으로 早晩에어떠한 波瀾曲折을 치러야할一種의必然한理勢알에잇고 그럼으로도 常規敎會의 風波가늘것은平壤의一般基督敎界의 元老와 밋新進靑年들이 좀더眞摯하게생각하고 그正當한解決策을 講究하여야할것이다 다만一禮拜堂內의 靑年 老年側의紛糾라고 局限된생각을 하지마는것이조흘것이다 知識잇는敎徒들은 맛당히凡衆의당새우는속에서 預言者의 외치는소리를 골려내어야할것이다

× 苦惱의잔은免하기를 祈願하는것은 人子의常情일것이다 그러나당신의뜻대로는라고 그의神의압헤돌아가는것은또聖者가 聖者된所以이다 敎界의長上이란이들도 苦惱의잔을 苟且히免코저하지말것이오 靑年된이들도 또摘拔을오래끌지말것이다 常規禮拜堂內의風波가 덜하돌수업는敎界暗流의一斷片이라고 하면今後에는解決도改善으로 一念趣進할수잇슬것이다 만일다만激進한 紛爭을되푸리하야마치『예루살렘』의얼눌과가티婦女들도感傷的인痛哭을또하게하는것은안된일이다

國民政府의 武昌移轉正式布告

帝國主義와軍閥의妥協을反對 北伐繼續奉天軍閥撲滅

(漢口六日發) 國民政府中央執行委員會는지난 三日에 中央黨部及國民政府를正式으로武昌에移轉함을布告하고 當面한方針은左와가티 發表하얏더라

一、北伐을繼續하야奉天軍閥을撲滅할것
二、國民黨聯會議의實現을圖할것
三、勞働運動의發展을期할것
四、帝國主義及奉天軍閥과妥協하라는 反動分子는反對할것
五、外交政策을統一할것

佛租界回收決議

(漢口六日發) 國民政府는四日中央政治會議에서漢口佛租界及廣東沙面英佛界租回收를決議後外交部長陳友仁氏로하야至急히 當該政府에對하야 回收交涉을開始케하기로되엇더라

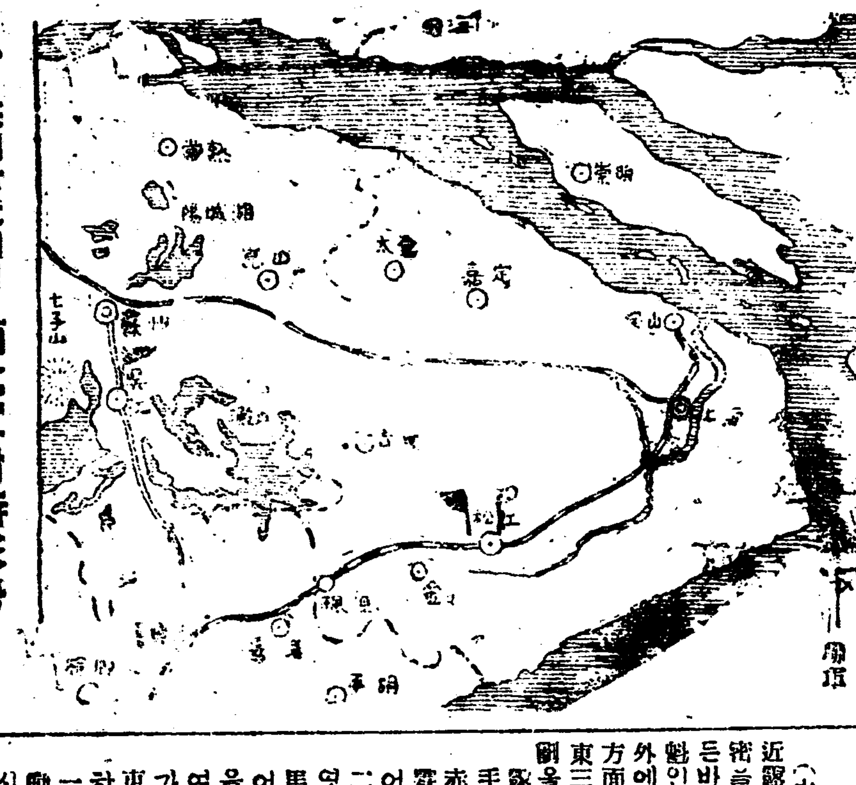

◇蘇州附近에서 南北軍對峙形勢

南軍來着等待 王普氏部下가

(上海六日發) 山東軍이蕪湖에陸續進出하는데同地에잇는前安徽軍第三混成旅王普氏의部隊는西方에退却하야南陵에到達한後 賀耀祖氏의南軍이到着하기를기다리더라

重慶에도 排英運動 英米商店閉鎖

(上海七日發) 確報에依하면 五日重慶에서工、漢、商、學生聯合의排英示威運動을하엿는데參加者는一萬以上에達하고工、農、商과學生은各各一隊식지어가지고英帝國主義反對、軍閥打倒、革命擁護等을高唱하며서市中으로돌아단이엇는데在留英米人은總히店舖를閉하고外出을禁하엿스며軍艦은兵員의上陸을中止하고警戒中이더라

南方郵局員任命 英人局員의撤退結果

(漢口發信) 從來郵政局員秘關員은國民政府의勢力範圍內에서도北京政府任命者를그대로就職케하야거의放任的態度를取하여오든國民政府에서는去二月一日부터突然郵政局員만을自政府에서任命할것을發表하엿다長江流域에在한排英運動의結果는英人局員에外지波及되어彼等은一月初旬本任地를撤退한結果其後任으로서 … 『피올도』氏宜昌局長의 … 部氏가新任되엇스나 … 職拒絕을當하엿스며目下宜昌에서오도가도못하는『피올도』氏는船便이업슴으로또漢口에滯在하야形勢를觀望中이오또한數日前漢口에在한日人上野氏는九江郵務의命을밧고直時赴任하엿스나亦是就職拒絕을當하엿더라

陳調元氏— 三民主義에服從

蕪湖에靑天白日旗飄揚

(上海七日發) 六日蕪湖發電에依하면陳調元은五日夜國民革命軍第三十七軍長에就任하고三民主義에服從할旨의通電을發하엿다또한王普도第二十七軍長에就任하고市內各處에는靑天白日旗가揭揚되엇더라

五十鈴上海着 平戶는成都에

(上海七日發) 日本巡洋艦五十鈴은陸戰隊二百五十名을태워가지고七日夕에入港하고平戶艦은八日午後一時에上海出發成都로向하야溯江할터이더라

將校監禁事件 日使館抗議

(北京七日發) 松室少佐、永見大尉監禁事件에對하야關係當局에서調査한結果松室少佐는馮玉祥軍의顧問이나奉軍의軍機密書類를所持한事實이업고單只蔣介石氏로부터馮氏에對한書面을携帶하엿슬뿐이오永見大尉는何等疑心할點이업슴에不拘하고安國軍이二週間에亘하야不法監禁을하엿다萬若天津駐屯軍司令部가此事實을聞知치안헛슬것가트면兩氏의姓名外지도알수업섯슬것이다事實은實로冒瀆的이라고日本公使館은近近安國軍에嚴重히抗議하리라더라

奉軍總攻擊開始 步兵은絕對優勢라고

(北京七日發) 黃河鐵橋北岸에集中한奉天軍은張學良、韓麟春指揮下에七日正午부터總攻擊을開始하엿다黃河南岸의河南軍은靳雲鶚氏의主力約三萬이잇스나步兵隊는奉天軍이絕對優勢임으로戰局은奉天派에有利하게보이더라

梁士詒氏의 建國法案成立

◇專門委員會回附

(北京五日發) 旣報=梁士詒氏의建國法案은그뒤에政治、財政、外交의三討論會의協贊을어더서修正을더하야新建國方針이란名目下에서左와如한草案을完成하엿슴으로四種專門委員會에廻附하야愼重審議한後에張作霖氏의最後決定을지나서公表될터이라더라

一、立國方針은國禮、國粹、民本의三大項에置重하야統一된獨立的民主國家를建設하고一切의制度와方法을모다此에基礎함
二、民治精神을發揮하야暴民軍閥及黨派의專制에는反對함
三、固有의文化及先聖의道德的精神은極力保存하며또發揮함
四、國民敎育에置重하고實業敎育과專門人材를訓鍊하야그것을採用하고或은社會에貢獻케함
五、모든것은人民의公論에基礎함

… 하기에努力하야國權의恢復을圖하고合理的方法으로不平等條約을修正하야國民互相의經濟的提携를圖함
六、地方自治를扶植하야統一의基礎를鞏固케함
七、社會經濟政策을勵行하고勞資協助의方法을講하야勞働者의能率及待遇를增進하며生產能力을發展케함
八、邊境을開拓하야民을移하고民을振하야國民의生活을豐足케하고富源을增加함
九、綱紀肅正의名實이相俟하야內政의革新을圖함

勞農露國의 東三省赤化計劃

宣傳員을派送하야第二段實行

(大連六日電) 東三省에는最近露國側에 買收되어省內의秘密을發漏하는者가잇서取調中이든바中東鐵道幹部楊卓氏가그首魁인것이判明되어過般哈爾賓郊外에서銃殺의刑을處하고그後各方面에亘하야調査한結果露國이東三省을赤化하려고左와如한計劃을한것이判明되엇더라

露國는前年中東鐵道를赤派의手中에收拾하자即時東三省을赤化하려고計劃하엿스나張作霖의防止가嚴重한外닭에드듸어失敗에돌아갓슴으로다시第二段의計劃을세우고그機會를엿보든바最近張氏가北京에出馬하고또한南方에出兵하게되어東三省의警備가甚하자안흠을奇貨로하야廣東에서移住하여오는移住民과가티扮裝하여가지고多數의赤化宣傳員을東三省에送하야勞働者를煽動하며各處에서罷業을일으키는一方有力한馬賊을買收하야暴動을일으키어東三省內를攪亂시키고일어서中東鐵道의南部線을破壞하야奉天과北滿의連絡을斷絕시켜張氏의南方對策을牽制하라는것이엇다

그러나此計劃은準備가完成되어곳實行하려든際에楊卓氏가逮捕되고일어서眞相이全部暴露되어엇스나이미이計劃에依하야東三省內에浸入한赤化宣傳部員은크게活躍을開始하야去三日長春驛에서일어난苦力의罷業과五日奉天의英米트라스트煙草工場에서일어난罷業과도關係가잇는듯이觀測되더라

002403

秋風落寞한 吳子玉將軍

洛陽全盛何時오 武漢奪回에 夢想만徒勞할뿐

(漢口發信) 鄭州의淪落以來吳佩孚將軍는四面楚歌中에잇서萬事가모다뜻갓지못하야洛陽時代의舊面目은볼수가업스나그러나아직外지當時의面目을維持하려는尊大心을가지고잇는듯하다大體로보아氏가再次武漢을奪還함은其部下의現勢로보아서는到底히希望이업다고一般의定評이잇스나氏는아직其可能性을夢想하는듯하다氏의夢想에依하면氏는岳州에서經驗한것과가튼機會가此一兩年內에올것을豫測하고目下部下들의團結을促進시키고잇다이와가티하는中에自然財政도幾分間安定되겟슴으로復部下를結束하야武漢奪還을企劃할터이다 萬一이것이失敗되는때에는其兵力으로서陝西에進入하겟다는데그곳에는十萬의大軍을數年間養成할物資를集重하기容易하다고하는바이는氏가어느만큼世界大勢에適한가를語하는一例이라고最近該地에서歸來한日本人某氏는談하엿다

國際聯盟理事會

今回는比較的重要視

(巴里七日發) 國際聯盟理事會는七日에開會되엇는바今期會議는比較的重要視되지안흐나『자—르』地方의委任統治問題가가장興味잇는議題이다또한同理事會는特히米大統領『쿠』氏提案인海軍制限會議問題에對하야研究를할터이더라

學生、勞働界 新傾向의一二

(漢口發) 從來中國軍閥이恐懼한것은學生이엇다그러나學生은어느사이에軍人이成功에快速함에幻惑되어軍人志願者가續出하야中國軍閥의頭痛거리는하나를除去하게되엇다그러나그

學生 의代에今日은勞働者가替代한形勢이다學生等은文字와世界의大勢를理解하는만큼自己들의利害를速히外다르나勞働者는그러치못하야中國軍閥에對하야는過去數年間赫赫하든學生閥以上으로恐懼之物이되엇다去一月二十四日京漢線從業員으로된約六百名의團體가舊正前에未拂給料를交給하라고廣東政府交通部인地佛租界京漢『빌딩』前에서大示威運動을일으키고드듸어部長宋子文氏에게拳銃을드듸대고脅迫한後十五萬圓을支出하기에成功하엿나또한彼等은

勞働 問題를使嗾한結果勞働賃金이値上되엇고其結果는軍人內部에外지傳波되어『給料가値上되지못하은이케는우리軍人만이다라는』思想이彼等一般의口號하는바되어드듸어去二月七日江西南昌에서兵變을일으키게되엇다最近該地에서온來客의談에依하면그時南軍兵卒은『我等은薄給임에不拘하고兩三幹部에要求하엿스나

彼等 은말을左右하고支拂치안는다그러나士官또는文官들의豪華로운生活狀態를보라本末의轉倒도넘우甚하다그럼으로吾等은일로부터中央銀行을襲하는것이다그러나一般商人에게는決코念慮를씨치지안흘터이니安心하고營業하라고』呼號하면서드듸어南昌中央銀行을略奪하엿다고한다

帝國主義時代의 民族運動의進化(九)

東京에서 辛一星

七、結論

吾人은以上에帝國主義와民族運動의關係를略述하고 그民族生成의過程外지攷究하야『民族은經濟的共同團體로서形成되고發展되엇다』는 槪念外지大綱이나마捕捉하게된줄밋는다그런데이러케歷史的根據에依하야 形成된民族 그것이現代帝國主義時代에 他國의國民的抑壓을밧게되는때 그에서分離되어民族的獨立을 企圖하라하는所謂民族解放運動이라는것이 社會變革의全過程에잇서서 如何한地位에잇는가? 또한그것이全無產階級解放運動의全過程에잇서서 如何한구실(役割)을하고잇는가?함을探究하면 이論文의目的인民族運動의進化는 스사로分明하게될줄안다

이를 說明함에當하야 爲先 福本和夫氏가 其著『社會의構成—及變革의過程』에論한經濟過程—物質的生產過程—으로의階級分裂에關한表式(同書一一八頁)을紹介하면다음과 갓다(但第一段第二段第三段이라는段階의區分은筆者가이에說明의便宜上任意로定한것임)

第三段: 無階級對立 — 共產主義時代 — 揚棄條件
第二段: 最後의階級對立社會 / 生產關係 / 搾取階級 被搾取階級 — 資本主義時代 生產性의不充分한發展段階 — 存續條件
第一段: 無階級對立 — 原始共產制 — 發生條件

(第一圖)

右表式에圖示된것가티第一段은 發生條件—生產關係에서의成熟의時代요 第二段은存續條件의發展의時期이며第三段은揚棄條件—生產力과生產關係의矛盾의激化에맛아—의飛躍의時期이다 이第三段의推移가現代의問題이며 本論에서取扱하는問題도 이段階에臨한問題이다 이段階의行程에關하야『맑쓰』는『고—다綱領批判』에

『資本家的社會와共產主義的社會와의사이에는 한社會에서다른社會로의革命的轉化의期間이잇게된다 그리고그에 한政治的過渡期가對應한다 이時期의國家는無產者階級의革命的獨裁以外에 다른道理가업다』하야 다음과가티 이를圖示하면 될것이다

資本家的社會 — 革命的轉化의期間(政治的過渡期) 無產者階級의革命的獨裁 — 共產主義的社會

(第二圖)

이革命的轉化의期間은 國際過程—이過程은社會變革의全過程에잇서서 그階級鬪爭過程의如何에依하야 即革命期에의一定한르기外지의國際過程과 그一定한飛躍時期에到達한國際過程에는 스스로相異한作用으로關係되고進展되는것이다 이에다시福本氏의『社會變革過程의式』을圖示하면左와如하다(同書一二九頁)

八面鋒

○中國新首府는、畢竟、武昌에移轉되엇다고、北軍의南侵力이微弱한것인가、南軍의北伐力이强大한것인가、左右間優勢는南軍에잇는듯

○吳佩孚는、四面楚歌中에안저서、숨도크게쉬지못하면서、武漢을자질생각뿐이라고、꿈에나차저보지

○火山脈이쌔진日本에서도、大阪의大振震은六百年來의처음이라고、人命과物質의損害가또적지안흘듯

○雪山이문허지더니、火海가터진다、이것이와災變인가

日本斡旋 南方希望

(北京七日發) 漢口地方有力者와何見하고南方事情을觀察後歸來한者의語에依하면南方側見解는日本은東西의先進國으로서南方의妥協을斡旋하면中國南北은直時此에應하리라더라

主權과領土 保全할뿐 朱兆莘氏談

(제네바七日發) 國際聯盟中國委員인朱兆莘氏는語하여日 中國은國際聯盟에對하야突然中國問題를提起하야問題를惹起하지안흘터이다吾人은單只中國의主權及領土保全에侵害를밧지안흠을要求할뿐이다

吸煙券發行

(漢口電) 國民革命軍湖北省政府에서는今回財源의하나로서吸煙『라이센스』라는것을發行後其携帶者에限하야省內에서鴉片吸用의自由를認定하나無鑑札者가吸煙하는것을發見할때에는處罰할旨를發表하얏다그『라이센스』는오는四月一日부터實行할터인바 一個月四圓의比較的納稅를하면그에相當한期間의『라이센스』를下附하기로되는바右에依하야本年度의收稅는最低一千萬圓에達하리라고하더라

四萬圓에 中華民國을

相對로한國際訴訟 東京地方裁判所에서受理

(東京電) 中華民國을相對로한約束手形四萬圓請求訴訟은東京地方裁判所에서受理하얏는데東京地方裁判所는이에對하야愼重히考慮를繼續中이나一國의主權을他國法律이取扱할수잇슬與否는極히興味잇는問題로世界에이와가튼前例가업슴으로國際問題化하리라고하는바右에對하야今村裁判長은訴訟形式이整頓되어잇스면受理치안흘수업슴으로受付는하엿스나第一이點이問題로如何히될는지는알수업스나如何間國際聯盟에問題가될런지도未知이다以後裁判所로서는前例가업슴으로或은外務省과交涉하야處理策을決定하게되리라고語하더라

雙橋無電問題

新活動을最近에開始

(北京七日發) 雙橋無電臺는北京政府以外의方面과某某의諒解가進行되는듯한바三井其他某側에서는最近新活動을始作하엿는데無電臺는三井、航空部、海軍部의三角關係의膠着狀態를釀하야新發展을보는中이더라

江、公鐵敷設可決

訴訟代理業者도公認

(東京電) 七日衆議院請願第一分科會는朝鮮人訴訟代理業者公認의件을採擇하고

一、江景、公州間鐵道敷設件에對하야大村局長은本線은鐵道計劃中에는入치안헛스나兩地의距離는約三十哩의短距離이며總督府로서는產業開發에必要한線의敷設을希望하는바이다萬若本線을全鮮鐵道와同企圖에依하야敷設하면經費는約五萬圓、輕鐵로하면그二分의一이면되겟다라고說明함에對하야 岡田伊太郎氏(政)는本線은相當히產業開發에效果가잇다고認하고當局에對하야實査케할意味로採擇을希望한다고述하야採擇하기로되엇다그次

一、舊韓國將校及相當官及準士官에扶助金下賜의件은採擇을延期하기로決定하엿더라

神經衰弱 小 レーベン 絶好良劑

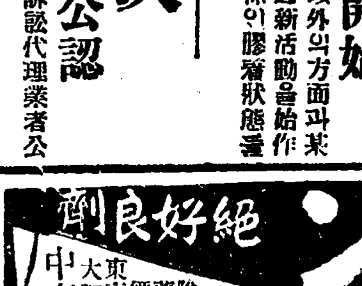

主効症狀 腦病、神經衰弱、히스데리、頭痛、逆上、便秘、耳鳴、不眠症、眩暈、記憶力減退、心悸亢進、焦燥、夢精、遺精、生殖器障害、身體衰弱

藥價 一圓五十錢 二圓五十錢 三圓 十圓

東京市京橋區弓町 大阪天王寺區上汐町六三 中南定太郎藥房

●子女를願하는人士나 願하지아니하는人士는見하라

男女 生殖器 解圖

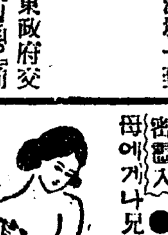

◆性交法의硏究 ◆避姙法의硏究 ◆花柳病豫防法 (附錄) 密封入 ●本書는못그러워서 父母에게나兒에게도 봇지못할男女生殖器의圖解와說明▼色情이起하는理由▼月經의理由▼姙娠과避姙法의硏究▼男女性交法과其心得▼男女手淫過淫▼生殖器病自宅秘密療法▼其他男女가恒常돗고십허하는것은全部實物寫眞으로누구든지卽時알기쉽게詳解한男女必讀의珍書

洋裝新形 金字函入 特價金一圓 ●前金註文送費六錢▼代金引換은七ㅁ送하라고申請하시면嚴封密送함

美人裸體寫眞 一組 進呈 ●此際本書注文者千名限

東京赤坂丹後町三四 振替東京二三七二三 東興堂

有利好職 男女適宅에서되는特許手工일잇소全道具製品買受 日收三圓外內 ●說明書見本進呈 特約店大募集 大阪玉造卅町電停前 豐國總本店

特製 梅毒 定價 十日分一劑金一圓五十錢 二十日分一劑金三圓

本劑는男女梅毒을全治에 遺憾없는良藥이오 多年累試果驗하온바 一、二、三期梅毒에와六〇六號注射로無効한時와鼻 眼、梅毒에와 十年以上된年久한梅毒에와 其他痼病等에第一有効하며 … 通藥으로完治치못한時와其他 … 本堂에서擔保하는良藥이오 (但地方에는代金引換함) 京城鍾路二丁目(鍾路里門越便) 天恩堂大藥房 總本舖 電話光化門 壹七九番 振替京城 貳壹七九番 劉在元

손쉽게곳치는 神經痛 류마지쓰 疝氣腰足痛

▼침과뜸질바르는약으로낫지안는사람 ▼如何한慢性에든지有效한 ▼十人이면十人性에適合하야 깃버하는

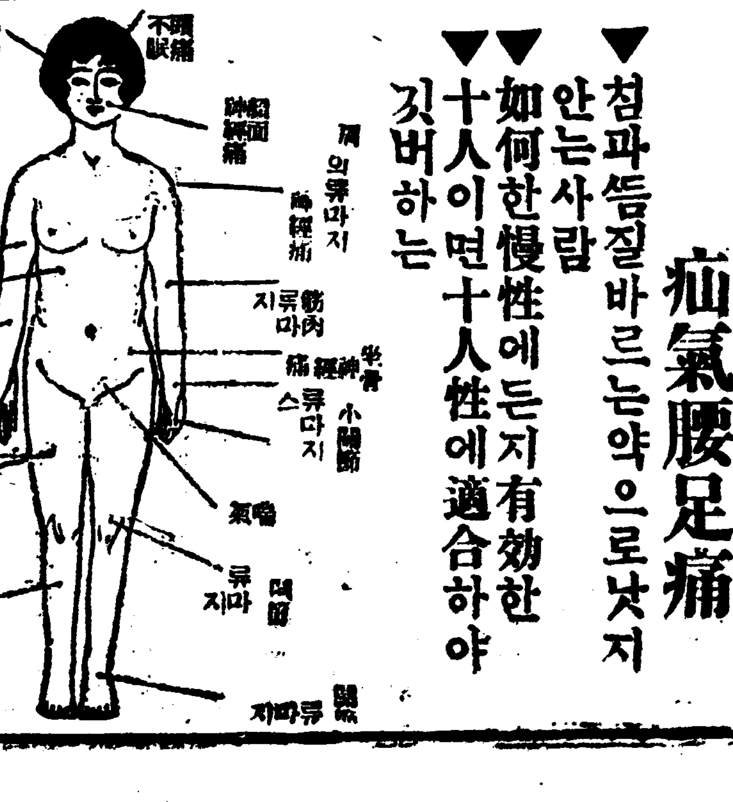

服用不服用 此一重 服用하야깃버하는것 服用이안는사람에苦痛

河合洋行主 東京市本鄕菊坂町五十二番地 河合景作 振替東京四六一八二 電話小石川五一一二

京城府南大門通五丁目四番地 河合洋行京城支店 電話長二五六七番 振替京城四六七番

代理店 京城府社稷洞二一七 竹內洋行藥品部 電話光化門五八八番 振替京城七九番

代理店 京城府南大門通二丁目三〇番 竹內洋行藥品部 電話本局二九七番 振替一九一〇番

사실에때상표를주의

경자표고무신은 일년을보험합니다 京鞋고무 京城南大門通二丁目一五一 京鞋護謨工業所 電話本局二三七一番 振替京城一四四五三番

[illegible]

激震으로 猛炎까지 衝天 焦土地獄된 關西一帶

黑煙裏屍體累累 七百餘名慘死

救助조차 絶望狀態

丹後一帶全滅

조간긔보=팔일오전세시반에 경도(京都)부경찰부에도착한면보에의하면칠일오후여덟시에 강야뎡(綱野町)을 출발한천방(川勝)순사부장의보고에의하면칠일오후여덟시에 강야뎡을출발할때에 강야뎡일대의가옥이모다 도괴되고원동리에큰불이일어사상자가만흔모양인바강야뎡은거의 전멸(全滅)의참상을연출하얏는데 팔일오전세시까지에 판명된사상자는 오륙백명이상에달하는터이며 부근의각뎡(町)과촌(村)에도 그와가튼참담한 피해가미첫스나 구조하는사람도아직업서서 그참상이말할수업는극도에일으럿는바 강야뎡은겨우연긔가 몽몽히일어사망자가 칠백명가량이나된다하며 강야뎡을격한 약삼십리쯤되는구미빈만(久美濱灣)의 구미빈에도 사망자삼십명을내엇더라

全滅狀態의 各町村

峯山町 칠일오후여섯시반에격진으로봉산뎡(峰山町)은가옥이 모다도괴되고 화재가일어 사망자삼백명 부상자륙백명을 내엇스며 암룡뎡(岩瀧町)은 사망자륙십명과 부상자수백명을내엇고강야뎡(綱野町)은거의전멸하야 사장자 오륙백명에달하더라(동경뎐보)

岩瀧町 경도암룡뎡(京都岩瀧町)은가장피해가만흔곳으로 권호수 칠백호에도괴된가옥과 소실된 가옥이약륙할가량이며 사망자 륙십명과부상자수백명을내엇더라(경도뎐보)

加悅谷 궁진서장(宮津署長)으로부터 경도부경찰부장에게보낸 보고에의하면 가열곡(加悅谷)은인가가수효를 알수업스리만큼 만히문허첫스며 겸하야화재까지일어 전멸에갓가운 상태

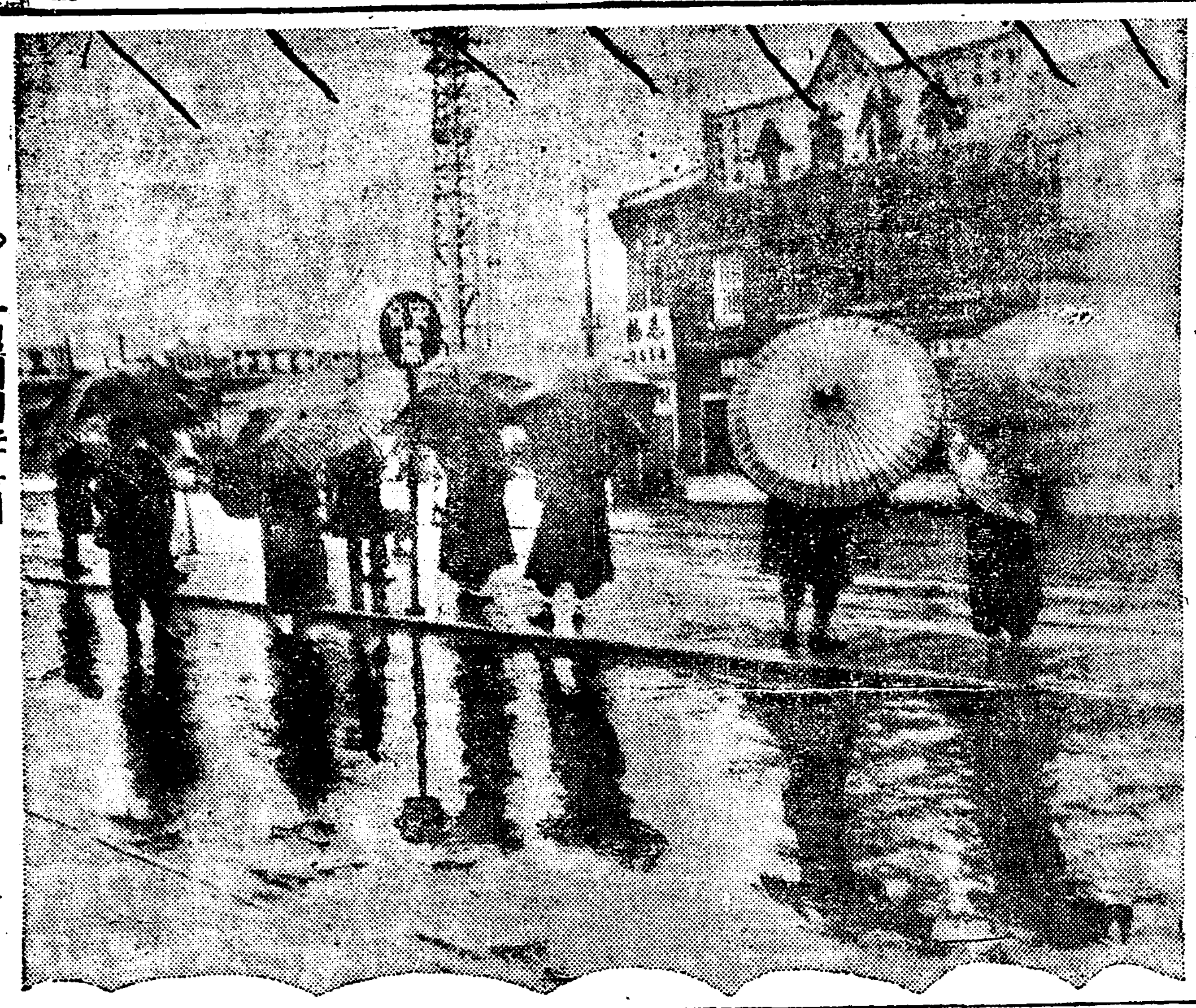

◇…부실거리는봄비

의사상자를 내엇고 교통은경도무학(京都舞鶴)간의 렬차는 아직통하는터이나 드하이북은 도로에 귀열(龜裂)이 생기어 긔차는물론 자동차의통행도 불능이되엇는데 궁진만(宮津灣)에 정박중인구축함은출동되엇더라

間人町 경도부죽야군간인뎡(京都府竹野郡間人町)은전뎡이 홀에싸혀 전멸되엇고 중군구대야촌(中郡口大野村)은 약삼분의일이 소실되어 사상자가만터라(경도뎐보)

宮津署調査 附近의被害

八日午前六時宮津警察署發京都府警察部着電

▲岩瀧町 死者五十名負傷者八十名燒失家屋二百個 倒壞家屋六百九十戶
▲石川村 死者一名重傷者三十一名
▲市場村 死者十五名小學敎員一名行方不明
又午前八時峰山署의報告는
▲山田村 死者六千名燒失家屋八十戶
▲峰山村死者若干名
▲吉原深田口大野常吉五村全燒

地震計破碎

◇신호해양긔상대(神戶海洋氣象臺)에는디진계(地震計)의「포인트」가파괴되어 초침(秒針)은다섯개의 디진계가 모다떨어저잇슴으로진원디(震源地)기타를도모지 추측할수가 업게되엇더라(신호뎐보)

◇담로주본촌후소(淡路洲本測候所)는일본데일이라는 명칭을듯는원형(圓形)디진계가여섯개나잇스나 격진으로인하야 전부파괴되어 오후여섯시 이십팔분십사초를가르친채 이째것 정지되어잇다더라(신호뎐보)

大地가龜裂噴水 궁진선(宮津線)으로부터 률뎐(栗田)과주(湊)사이의「턴넬」이문허저 유량(由良)강야(綱野)간은 권연히불통인바 궁진뎡의항장(港埸)에서 신빈(新濱)일대의안디대에는 귀렬이생기어주(湊)에서는약칠간가량의땅이함몰하얏고도긔(島崎)방면에는 디면의귀렬된곳에서 분수(噴水)가되어부근일대는 이촌이상의니녕(泥濘)으로화하야 논터인바 가옥들은도괴와화재로삼분의일이 전멸되엇더라

三十餘女工死傷 대판(大阪)안화뎐방적회사(岸和田紡績會社)게분공장(堺分工場)의녀공(女工)삼십여명은격진으로 일제히긔숙사(寄宿舍)밧그로뛰여나가고자서로경쟁을다투다가 넘어저서 녀공구명은 즉사하고팔명은생명이위독하며기타부상자십여명은즉시부근정상(井上)병원으로보내여 치료중이더라(대판뎐보)

湯屋蓋突然崩落 여섯시삼십분의격진으로대판부하중하내군온천(大阪府下中河內郡溫泉)에잇는대년탕(大年湯)의집웅이추락되어셔마츰 입욕중의 남녀약오십여명은 비명을하며밧그로뛰어나오고자 하는중이더라(대판뎐보)

水道龜裂로水亂 급격한강진(强震)으로인하야 대판항구축항하통(大阪港口築港下通)삼뎡목삼십칠번디압헤는 디면에큰귀렬(龜裂)이생기며 수도관(水道管)이 파렬하야 부근일대의가옥은모다침수(浸水)가 되엇스며 기타에도동구에 큰귀렬이생기어 부근은침수가매우심한터인바시수도과(市水道課)에서는 다수한인부를 내어보내어방금수리하는중이라더라(대판뎐보)

驅逐艦災地急行 횡수하해군요항부(橫須賀海軍要港部)에서는 무학(舞鶴)요항부로부터 산음방면(山陰方面)의디진의 피해에관하야협의한결과 피해가데일심한곳은 미자(米子)방면인모양이라고판측하고 즉시그방면의리재민(罹災民)을 구조코자식량품을만히실리어 구축함(驅逐艦)을 급파하라고뎐보로 명령하얏더라(동경뎐보)

各地方激震

金澤 금택(金澤)은칠일오후여섯시삼십분경에 격진이잇서서 시민은호외로뛰어나가고 그후에도 계속하야지진이빈번하게이러낫스나지금형편으로는 피해가 업는듯하다더라(금택)

名古屋 명고옥(名古屋)은 칠일오후여섯시반경에 격진이 잇서서 마츰저녁밥을먹든중의시민들은쟁천하야 집밧그로뛰어나아가피난하엿스나 디진은 멋치지안코 삼십분동안이나 강하게흔들리엇는데 이와가티 긴시간의 디진은 명고옥으로서는드믄일이라더라

岐阜 기부(岐阜)는칠일오후여섯시삼십분경에진동시간이약삼분동안이나되는급격한디진이잇서서시계의추가정지되고시민들은뛰여시호외(戶外)로 뛰어나갓다더라(기부뎐보)

敦賀 돈하(敦賀)디방은 오후여섯시삼십분경에 빈번이나격렬한디진이잇섯는데시계의추는물론이오선반의물건은떨어저 시민는 집밧그로피난하얏는바 써마츰 잔설(殘雪)이잇서서 시민의인심은흉흉한중 이라더라(돈하뎐보)

大垣 대원(大垣)디방은 오후여섯시삼십분

廣島 광도시(廣島市)에는 여섯시이십팔분에 격동(激動)이 잇서서 점차 격렬하게되어 오초(五秒)에궁하고또다시십오초뒤에강진(强震)이 잇섯는바 그러케큰피해는업는모양이라더라(광도뎐보)

德島 덕도시(德島市)는칠일오후여섯시삼십분경에 약오분간에 굉한격진이잇서서 전시민(市民)은 모다놀내어 집밧그로 뛰어나아가고 선반우에노흔 물건은 모다떨어저버렷고 승동에서는 술이흘러나오는편이매 인심이 흉흉하더라(덕도뎐보)

城崎 병고현 경찰뎐화(兵庫縣警察電話)로 인하야 현령(縣廳)에보내는보고는 초려중이던 성긔서장(城崎署長)은 칠일오후칠시렵도권화로통하야현령에보고의 권달을은 렴도에의하면성긔방면(城崎方面)은 미증유의 강한디진이엇섯스나인축(人畜)에는 피해가업스며 구미빈 방면에서는화재가일어난듯하다(신호뎐보)

鳥取 조취(鳥取)디방은 칠일오후여섯시삼십분 격렬한상하동(上下動)의디진이 잇섯다가 십분만에 멋치엇는바 아즉까지는 피해가업더라(조취뎐보)

吳市 오시(吳市)에는 칠일오후여섯시삼십분경에 신데에 극렬하게감동되는디진이잇서서각처의권등(電燈)은써지고 사람들은 집밧그로뛰어나아갓스며시계의추(錘)는정지되엇더라(오시뎐보)

松山 송산(松山)디방에서는칠일오후여섯시삼십분에수평동(水平動)을석긴 큰래에 업넌극렬한디진이잇서서 사람들은 모다집밧그로뛰어나아갓섯는바하등의피해는업섯더라(송산뎐보)

岡山 강산(岡山)디방은칠일오후여섯시삼십오분경에 상하동(上下動)의격진이잇서서 전시(全市)의 시계의추가정지되엇스며 측후소(測候所)의 디진계(地震計)는 파괴되엇다더라(강산뎐보)

津市 진시(津市)디방에는칠일오후여섯시반경에진(津)의시민은호외로뛰어나아갓는바 관동진재(關東震災)당시보다 도이디방에서는 더욱 격렬하얏다더라(진뎐보)

高知 고지(高知)에서는칠일오후여섯시이십팔분부터 비교적격렬한 디진이잇서서 시계의추는 정지되고 시민은모다 호외로피난하야 일시는대소동을 이루윗섯는데당시에서는이러한지진은 처음이라고하더라(고지뎐보)

今回震源地는 ◇各說區區로不明

京大喜多敎授談 지난대정십이년에관동디방(關東地方)에 대진재가 잇섯슴낭시권문가들은 금후에는 반드시관서디방(關西地方)에대디진이습래하리라는말이잇섯는바칠일오후여섯시반경에 경도(京都)대판(大阪)등디에 돌연히격진이습래하야 관서디방은 갑작이비상한공포에싸지고말엇는데 그진원디(震源地)에대해서는여러가지로 관측되어 어느것이 정당한관측인지 분간키어려운바 경도뎨국대학디진학(京都帝國大學地震學)교수인 희다(喜多)박사의관측에의하면 진원디는 경도를떠난서북(西北)으로약백기로메-[illegible]라(동경뎐보)

豐岡 대판데신국(大阪遞信局)에도달한 보에의하면 풍강(豐岡)방면은 가옥의피해가 업스나다만권신권화가불통하게되어상당한피해가잇는듯하다더라(대판뎐보)

陵部 원부(陵部)논구강(九岡)부근에서는가옥이문허첫스며반단선(播但線)방면도피해가잇는듯하나 아즉 명확하지는못하고통부(陵部)에는화재가이러나는중이라더라(대판뎐보)

姬路 희로(姬路)에도오후여섯시이십칠분으로부터 사하동 디진이잇섯는데피해는업는모양이라더라(대판뎐보)

但馬橫濱間 交通은杜絶 미자운수사무소(米子運輸事務所)의발표에의하면 산음선(山陰線)은향주(香住)까지 운전하는중이며 또한무학선(舞鶴線)의단후주량(丹後由良)은돈발동과파괴되어고미자방면(米子方面)은 피해가가장심한모양이더라(대판뎐보)

損害數千萬圓

전멸상태에 잇는 봉산구대야가열(峯山口大野加悅)방면은단후축면(丹後縮緬)의산지로서그손해액은수천만원에달할모양이라더라(대판뎐보)

방면은 문허진가옥이 다수인모양이며성긔(城崎)는부사하고산음선청곡박(山陰線靑谷泊)간의축뎨(築堤)는파괴되엇스며태전카리기(太田카리기)간의 궤도(軌道)여덜개가 중단되엇고 남어지의털교(鐵橋)가조금손상되

◇**술洪水** 신호(神戶)에서는데디진으로 말미암어 탄팔향(灘八鄕)에잇는 고뎐양조장(高田釀造場)의 술(酒)백여석과 어긔(魚崎)에잇는산읍(山邑)양조장의술륙십여석이모다흘러나와서 부근일대는 술의홍수(洪水)로대소동을일으키더라(신호뎐보)

成果된螢雪功

大豫 경성데국대학예과메이회수료식은 팔일 동교내에서 거행되엇다는데 금년도 수료생은문과(文科)가칠십삼명중조선학생은 이십삼명이오 우등생은 리강국(李康國) 사본희일(寺本喜一)량군이라하며리과(理科) 수료생 팔십일명으로서조선학생은 십팔명이요 우등생은유곡우삼(由谷友三)군이라더라

夕飯時斷電 天地가暗黑

털근면주사지도쓸어저 ◇地震突發의刹那

칠일오후여섯시이십칠분경에상하동(上下動)의격진이잇서서 시가는암흑화하얏는데 마츰이써에는 저녁밥짓는불들을 빼이엇슴으로시민들은 모다집밧그로 뛰어나와큰소동을벌어켜엇는바 나량(奈良)과가티디반(地盤)이견고한곳도격진이잇서『콩크리트』케의뎐주(電柱)들이흔들리넘어지는등 그광경이 매우처참하더라(대판칠일뎐보)

鐵橋는墜落 隧道는崩壞 신호(神戶)텰도국에 도착한정보에의하면산음선개(鎧)구곡(久谷)간의유명한 일백삼십척의털교의축뎨(築堤)와청곡(靑谷)박(泊)간의축뎨도파괴되엇는바 보목(寶木)호산(湖山)간에는『털웨이』는 다섯개가함몰하얏고 궁진선(宮津線)의 단후(丹後)유량(由良)률뎐(栗田)간의『턴넬』은일부가붕괴되엇더라(신호뎐보)

軌道八處中絶 오후팔시십분 복지산운수사무소발대판운수사무소(福知山運輸事務所發大阪運輸事務所)에 도착한뎐보에의하면 풍강(豐岡)

積雪二尺의曠野에 數萬避難民彷徨

치위와주림에떨면서 救援隊를苦待中

암룡정(岩瀧町)의화재는소방한효과도업시 이백호를 소실하얏고정역장(町役場)과 소학교(小學校)를남겨노코는 거긔전부가 오유에 돌아가버렷는데 이소동으로죽은자가 이십명이며 부상자가 백명이나되엇는바 궁진만(宮津灣)에정박중인구축함(驅逐艦)으로부터 『팡』이천개를난호어주어 구호에 노력중인데 피난한자는적설(積雪)이두자이나되는 들판에서 하로밤을새윗스나 주림과치위로 곤란중에잇는형상이고 구원만을기다리고잇는형상이나 주림과치위로 인하야 참아 보지못할형편이고 또한 구미빈(久美濱)방면 으로부터 궁진(宮津)으로온 사람의말에 의하면 구미빈강야봉산(久美濱綱野峰山)디방은 전멸의상태이고 암룡(岩瀧)은이백호가 소실되고 오천한시가지나서 진화되엇는바 해군(海軍)의 구호반이 활동중이더라(궁진뎐보)

協議員鬪爭 긔보=대구부협의회(大邱府協議會席上)에서의원(議員)두정도균(鄭道均)과뎐본(畑本)두사람사이에 의견충돌이되어 현장에서 차고따리며결국 정의원이뎐본(畑本)의쌈을붙어二二으로인하야 정씨로걸어 폭행상해로대구서에 고소를하엿다 함은당시본보에보도한바와갓거니와그후조선인일본인유지들이이사건에대하야타협을시키고저여러방면으로뎐본에게권유하엿스나필경사실취조가시작되엇다더라

大阪被害 경찰부발표

팔일오전여덜시에 대판경찰부(大阪警察部)에서발표한것을보면피해가다음과갓더라

▲死亡者十五人▲負傷者百六人▲倒壞家屋三十三戶▲半壞五十四戶

驚蟄後의呼春雨

버들눈과꼿의수엽을재촉하는 봄비는어제밤부터나리기시작

경칩이 지나서 련디에봄빗이둥후반이뼈에 벌서 칠일밤부터팔일까지 오는바가아츰도 끈칠줄을 모르는바 이비로하야버들가지를 비롯하야 각종나무에는 봄이오르게될것이다 그런데이에대하야 측후소(測候所)의말을들으면 작일중국상해(中國上海)부근에서 이러난 저긔압(低氣壓)이 동북(東北)으로 진행하야 팔일아츰에는 황해중부(黃海中部)로 들어왓는바 이저긔압의세력이 또한 강대한바 [illegible]스나 일본동해안[illegible]에서 이러난고긔압[illegible]이 일본해(日本海)방면[illegible] 어그세력이 또한 강[illegible] 디방(北部地方)을 [illegible]

◇北部一帶는降雪

본해(日本海)로들어가라는저긔압의 진행속도가 강대한고로 저긔압으로인하야 지지하게 진행됨으로써 칠일밤부터 팔일까지 그와가티 비가온것이라는데 조선전국을 통하야보면 조선의중부(中部)와 남부(南部)는 비가오지마는북부(北部)는 빠금눈(雪)이 오는중이며 이비와 눈은팔일밤까지는계속될것이오구일부터는 저긔압이일본해(日本海)로들어가게됨으로비는 멋치나일긔는 급작히 개히지안코 서서히개일것이며서풍(西風)이 이러날것이라고하더라

京元線進退維谷

어제밤부터눈이나리어 수백승객은차안에피란 高原永興間에서

[illegible]중부조선디방은[illegible]와가튼 [illegible]가 오는[illegible]이나 북부조선디방보[illegible]큰눈이와서 고산(高[illegible] 원산(元山)부근은 삼[illegible] 영흥(永興)부근은 아[illegible]존[illegible]의 적설이잇고 또눈이만[illegible]한데는 삼척내지오척의 적설이 된결과 칠일밤 열한시 경성역발신북청행 (新北靑行) 렬차는 고원(高原)영흥 (永興) 간에서 부득이 정차하게되어 승객백수십명은 차안에서 오도가도 [illegible]시 경성역도착예정의 함흥(咸興)발남백이호렬차도 문천(文川)간에서 정차하야 승객백여명은 렬차안에 피란하고잇다는바 이에대하야 텰도국에서는 구원차를 급거히 출동시킬 준비를하는중 이라는데 대개팔일안에는 불통장소의 제설(除雪)이 못나서 렬차의운전이되리라고관측된다더라

小作同盟定總

경남김해소작인동맹(慶南金海小作人同盟)에서는 지난사일오후세시농민련맹회관(農民聯盟會館)내에서 데이회정긔총회를개최하고배중철(裵重哲)씨사회하에 회의를진행하엿는데 결의사항은다음과갓다더라(김해)

▲執行委員長田淵憲▲庶務部委員裵大鳳

一、今年度小作運動에關한執行委員會로부터提出한諸議案은다시臨時總會를大大的으로開催하야對議에付하기로決定함

始興覆面强盜團

京畿道始興郡秀岩面[illegible](廉石里)에서 … 발하야 시흥경찰서에서는 그동안그범인을 엄탐하엿스나 아직

盛況을呈한

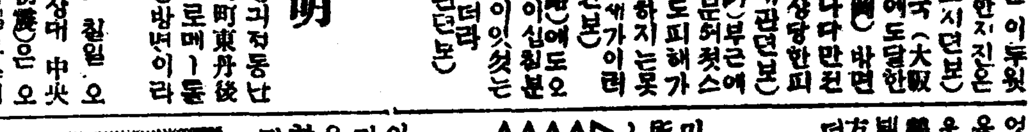

地球(FAME)票萬年筆特價宣傳

M No. 3 自動式(安全裝置)크립付 ¥4.00
M No. 4 自働式(安全裝置)크립付 ¥6.00

京城鍾路 榮光社 振京12954

光盛局 京城公平洞九 電話光一六一八 內科醫院

果樹 種蜂 巢礎

興武王三韓傳

本書는新羅英傑金庾信이가高句麗百濟를討平하야三國을統一한鴻業을萬耕하야我半島歷史界에不可決할實蹟입니다金氏의始祖及歷代派數計統을知코자하시는이는必本書를購讀하시요

定價金一圓五十錢 送料二十錢

先金注文하시면送料不要 京城府和泉町一二七番 德昌號 金在鴻

임질치료에대하야

미국의학박사부진선생담. 림질은가장치료하기쉬운병이나 환자여러분은흔히섭생을잘하지안음으로치료하기가참어렵게되나이다첫재로술과색을엄금하시고자극성의음식맵고짜고한것을주의하사며치료를청노로하시면 일개월이내로완전히근치가되나이다시발생될염녀가업게되며치료하는방법으로말하면국부의세척과주사약과복약등이만으나그중에도내복약이제일조흔데잘듯는약이업슴은아니나위장을상하는까닭으로오래동안복약하기가어려운지라당국의학사의약이두년실험하온중의학사의소약하기가어려운지라당권의학사의약으로위장을해하지안는다고 창케『베오지고린』은가장이상뎍의내복약으로서위장을해하지안코살균력이강대하고효험이신속하야 한번시험하야 보시압 하는분은 한번에두개를개식하시면 먹는법은 하루세번복용 이약은복용후 삼분만지나면누구든지곳약효를 아는고로환자들은그신통함을 이다깃버하나이다 약갑은오십개든병은이원 일백개든병은오원이오 일백개든병은오원이요 [illegible] 무하시면송료는이곳에서부담함

發賣元 京城黃金町一丁目大通 柴崎仁壽堂 電話本局一六六〇番 振替京城一四二二八番

本店 東京市本鄕區眞砂町 支店 大阪市東區本町一丁目 支店 大連市岩代町大通

佐藤商店

佐藤商店은共存共榮을主旨로하고信用을生命으로하야理髮器具附屬品全部十二種을合計하야元價로販賣하압니다 他商店에物品과比較하야보시옵소서

地方代金引換迅速酬應합니다

一組內容 理髮鋏、梳、毛刷、面刀、耳파、竹面小竹梳、砥石、理髮機械 一組價格 特品四圓 上品三圓五十錢 普品三圓

商品目錄及定價表請求無代進呈

理髮器具 和洋金物 大工道具 捕獸機械 京城府鍾路二丁目二十一番地 佐藤商店 振替京城六〇三八番

廣告 도리사이오니자세히보시고필요하신때에보시게오리여두시옵소서

第二十九回新學期男女生募集 實踐簿記專修學院 京城長谷川町八九 學期開始四月五日詳細二錢切手要

人生의幸福 家産의寶物 家家必備요 人人必持할 藥草枕 實用新案登錄 第六六九○號 有効三年保險

(特効) 頭眞、頭熱上氣、頭痛、偏頭痛、眩氣、不眠症、多夢見凶症、記憶力不足失忘症、精神不快虛弱症、神經衰弱失眞、船車酔暈、酒草過飮醉肢苦勞症、其他腦神經病等에奇効

一、男女小人用特製特價送料並貳圓也
二、男女大人用特製特價送料並貳圓參拾錢也

本藥草枕은某名山特産의鎭靜劑、解熱劑、淸凉劑、辟邪劑、安眠劑等靈藥草로最新의學理를應用하야製法을發明하고政府로부터新案特許를得한바右記病症에大効가有한外에恒常佳良한香氣를放出함으로就寢時나起寢後精神을爽快케하야頭腦를健全明敏케하고且官吏、銀行及會社員、商工業家、學術硏究家諸氏는勿論男女老少人皆病을豫防하며記憶力及硏究理解力을增進케됨으로學生及敎員其他公家에서는此枕을用하면不過數年에英才가되고落第生이唯一無二의寶物이며各種試驗의合格을希望하는諸氏에게는益加必持할大寶物이오本枕은永久使用과其實効를爲主로堅牢한布帶로包裝하엿슴니다 靈藥草枕特約朝鮮總販賣所 朝鮮湖南線江景浦北町一〇八(振替京城一四七三三番)

生徒募集 第一學年六○名。聽講生若干 三月卅一日限 詳細要郵劵二錢 京城齒科醫學校

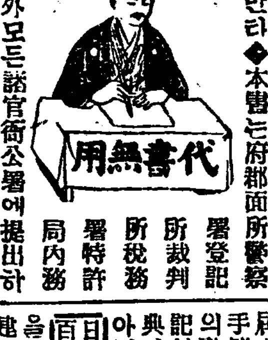

●一見即座에所用되는! 願屆申請 契約書式大鑑(最新刊) 中央法政學會編

◆代書人不要 ▲本書一冊만잇스면諸願書와申請書는누구든지容易히得함

◆諸願屆書와申請書等의書法을아지못하면不意의失敗를當하는일이만타◆本書는府郡面所警察署登記所裁判所稅務署特許局內務省其外모든諸官衙公署에提出하는願屆申請의書式數百種을網羅하고◆一一히丁寧親切히注意書까지添付하엿는故로代書人에게委賴할必要도업고아모리어려운書類일지라도곳쓰게되는大寶典이다

(內容)▲戶籍上의諸願屆▲民法上의諸願屆▲土地에關한願屆▲各種登記申請▲稅金에關한願屆▲兵事上의手續▲特許의手續▲營業上의諸願屆▲警察署의諸願屆▲其他畜産通信年金恩給等의手續에至하기外지모든願屆申請의書式數百項을一一說明付로詳記한故로一見即座에所用되는寶典이라또附錄으로他人에게속지아니하는

日常百般證文과契約의書法을添附하야故로金錢의貸借로土地建物의貸借賣買營業上의證文과契約其他一切의證文과契約書를正確히쓸수잇슴으로專門家에게委賴할必要도업다

◆四六判最新形金文字入美本◆定價는엇더한을意匠하여비재판을使用하얏스나◆前金注文送料不要◆代金引換은藥書로申請하시면三錢和直送 大特價 金一圓五十錢 名記入注文者先着一千名限하야

發行所 東京市銀座西紺屋町六番地 振替口座東京二七三二七番 中央書院

東興校의曙光

전과가티설립자회에서경영 분규분자는일제히구축할터 設立者會에서繼續經營

…에달하는간도동포(間島同胞)의오직하나인동흥중학교(東興中學校)의분규문데(紛糾問題)는 이래 량년동안이나 반박(反駁)탐토(探討)공격(攻擊)으로 한동안세상의주목을끌은 사실은 본보에도 여러번그진상을보도한바어니와 동교는창설된후 팔개성상을 내외동포의뜨거운동정으로 수난혼인재를 양성하여오든중에 이와가튼 몰상사가잇슴은다만동교를위하야서뿐만아니라 전간도교육계(敎育界)의 중대문데라하야 간도사회는 물론이어니와 직접으로동경영의책임을가지고잇든내디설립자(設立者)들은동는문데의진상(眞相)을엄밀히 묘사한결과매교설(賣校說)을 주장하든 박재하(朴載廈)파의주장은 아모근거업는개인뎍중상에 지나지못한다하야 몰상파는어며쟈지든자 동교로부터구축(驅逐)하기로하고 동교는전과가티 설립자회(設立者會)에서경영하여가자는 목뎍으로지난칠일 오후팔시부터시내명월관지뎜(明月舘支店)에서전조선설립자회의를열게되엇다

設立者會開催

경과보고재산보고가잇고 학교의제시하원안을채용 ◇負債金도清算

별항보도의 전조선각디에 잇는 유지자칠십여명으로조직된간도 동흥중학교 설립자회에는 의장 김병준(議長金炳俊)씨사회로지난해 일년동안의 경과보고(經過報告)는 비롯하야분규문데의 진상재산보고(財產報告)예산안 통과(豫算案通過)유지방침(維持方針)등에대하야 장시간토의 한결과 대데로학교 당국에서제시(提示)한원안을 그대로 채용하기로하고 작년도부채금(負債金)팔천여원까지도설립자일동이 책임을 지고청산하기로하고 임원을 총개선한후 열두시가지나서무사히 폐회하엿는데 피선된임원씨명은 알에와 갓다더라

◇役員氏名

▲設立者代表田洛浩▲理事田晩永鄭顯鎭金龍濟朴瑨釆呂熙憲金台顯田洛浩▲代表理事金龍濟▲事務理事田晩永鄭顯鎭▲校長尹益善

學友代表入京報告

간도서와서

설립자회의의 경과는 대략이상과 갓거니와 분규문데의진상보도와 재학생일동의 태도를설립자회의에 보고하기위하야 동교 재학생 김진세(金振世)장세권(張世權)양군은 동교학우회(學友會)를대표하야 일부러간도로부터 상경하야 설립자회의석상에서 여러가지로 보고한바가잇섯더라

土地四百萬坪을 東興中學에寄付

◇中國人陳氏의特志

간도(間島)에잇는 동흥중학교(東興中學校)가창립된이래칠년동안 동교의재단을엇고저 조선 바디에서 모집한 긔부금액이구십여인에 칠만이천사백여원에달하는터인데 지난일월구일에 중국길림성화룡현대랍자(吉林省和龍縣大拉子)에잇는중국인 진텬징(陳天璐)씨는자긔의소유토디이천일경(耕 즉조선평수로약사백만평되는 토디를동흥중학교에 긔부하엿다는데 가격은 아모리헐하게계산하야도약팔만원어치는되리라하며이케그긔부한증서를 소개하면 다음과갓더라

寄付證書
中國吉林省和龍縣大拉子 陳天璐
土地二千日耕
所在地同汪淸縣小百草溝
右土地를貴校에寄贈함
中華民國十六年一月九日
右寄贈人 陳天璐(印)
東興中學校

東中에寄付

弓崔兩氏도

만주연길현 두도구시(延吉縣頭道溝市)의 공의장은덕(弓恩德)씨는 일천원을 동현이도구갑장(二道溝甲長)최창화(崔昌華)씨는 삼백원을 각각간도동흥중학교에 긔증하는동시에 설립자 회원이되엇더라

非難밧는外西面

가평군외서면(加平郡外西面)에는 비난이비일비재인데 그사실

子婦見奪로 毆打致死

징역오년구형

지난오일대구디방법원(大邱地方法院)에서 칠십로인의공판이 개뎡되엇는데 그는김천군남면 초동(金泉郡南面草洞)에사는박원호(朴元浩)(六九)인바그리유는 자긔의장남래학(長男來鶴)의안해 김순이(金順伊)는김미용(金米用)이라는남자가 가운데들어 전긔아들과부부의 관계를모케한후 순이롭다든곳으로 시집보내라하는것을 알게된 원호는 분함을 참지못하야 지난이일일을차커가서 무수히따렷는바 그는결국 동월이십일에 죽음으로 인하야상해치사(傷害致死)라는 죄명하에산택검사(山澤檢事)로부터 징역오년의 론고가잇섯다더라(대구)

兩紀念에紛忙 縱覽館建設準備

天道教總本部에서

십월은 텬도교(天道教) 교조최제우(崔濟愚)선생의긔념일이요 또이십일일은 데이세교주최시형(崔時亨)선생의백년제(百年祭)일임으로도 시내경운동(慶雲洞)텬도교총본부(總本部)에서는 신구량파가 합동하야성대한 긔념식을 거행하고자 목하준비에 분망중인데 특히최시형선생의 백년제를 긔념하기위하야동 총본부내에 종람관(縱覽舘)을 건설하고자방금전조선각교도들로부터긔부금을모집중이라더라

輿論을順從

개성경찰이굿사건에

긔보 개성경찰서의 추태에대하야는 일반개성각단데대표의 강경한항의와개성동아중외조선 삼신국대표의 강경한질문이 잇섯다는데 그가터데도가 강경하든개성경찰서도필경은개성민중의여론을무시하지못하고 각단데대표의커요구한항의조건을 전부 들어주기로하야검속되엇든장영(張永)씨는 즉석에서 석방되고 불법행위한 경관은 징계하기로하고이후로부터 옥외(屋外)는물론이요 집안에서라도 북장고를뚝다리고하는굿에대하야는절대금지하겟다고함으로원만히해결되엇다더라(개성)

天然痘終熄

경찰서장의활동으로

전북 무주(茂朱)디방에는 련면두가 발생하야국히 우려하든중 동디경찰서장과 공의의활동으로 진식되엇다더라(무주)

酒席에無故侵入 拳銃으로威脅

毆打重傷後又暴行 寧邊巡查의惡行

지난칠일녕변읍내 동부동(寧邊邑內東部洞)애원루라는료리집에서는 일대 살풍경이 잇섯다는데 이제그내용의 진상을탐문한바에의하면녕변읍내에사는김학신(金學信)이란 청년은 엇던번민에 시달리다못하야 술이라도 마시고잡간이라도 괴로움을 이즐냥으로 자긔의친구인 권석진(全錫鎭)파가티권그 애원루에서 술을마실때 그곳경찰서일본순사영빈(永濱)정상(井上)량인이 별안간 들어옴으로 권석진은 그순사의 무리를 질책한즉 영빈은불문곡직하고 큰돌을가지고 들어와서 함부루 란타함으로 권석진은도망하고 김학선혼자 약한시간동안이나 마첫는데 후두부(後頭部)가터져서 선혈이림리하게된후에도 무엇이 부족하엿든지정상은 륙혈포를 내어들고당장에 죽여바린다고 위협함으로 김학선은 생명을 보전키위하야죄납는용서를빌고 겨우 베커나왓다더라

傍觀巡查 汎然看過

이가티선혈이림리하도록중상을 당할때에 일본순사도 여러사람이보앗스나 차홍들 말리는자는 하나도 업슴으로 이를방관하든 조선인모씨는 분개하야 스스로 경찰서에 고발한바 서에서순사가나오게되자 차홍을못하엿다더라

事實調查간記者에게 突然留置命令

반항에못이겨결국방면

그날밤새도두시가넘어이급보를 접한 녕변중외일보긔자 김태희 장학병(金泰熙、張學秉)량씨는 그던밤의 내용을알고커 현장에 갓든바 이에묘사왓든 순사가불문곡직하고경찰서로다리고감으로매 요뎡두등의 언사로 무슨묘사할일이잇스니 가야한다고 하며억지로 다리고가서는 리유도업시 유치장에 들어가라함으로 류치하야만힐 리유의 조건을물으며 반항하엿슴으로 위협하든 순사들도무죄하게는류치를못시키겟든지한참동안이나 힐난한후결국 방면하엿다더라

可憎한公醫

진단을회피연거

중상을당한 피해자 김학신은 공시병원으로갓스나 그곳공의(公醫)리희재(李熹在)는 수술은하여주되 중상을 알기위하야진단증명서를보여달라고하는피해자에게 우물주물회피만 하면서 래일와서가커가라고무책임하게 말하며 동의사는 모경관에게말하기를피해자는 진단증명을청구하지안는데 신문긔자들이 충동인다고는 엉터리업는거짓말外지하얏다더라

恩赦입어 出獄即時窃盜

경북상주군상주면락양리(慶北尙州郡尙州面洛陽里)차영섭(車榮燮)은 금번에은사를입고 지난이월이십팔일에 대구형무소에서 출옥하야 려권(旅券)을 손에쥐어준후 지난 삼월까지 원적디인상주(尙州)로가라하얏던바 그는 상주로는 아니가고 시내로 돌아다니다가 서성뎡이뎡목일삼번디(西城町二丁目一三番地)에들어가 물품을절취하다가 본적디에 도착할 그날에 대구경찰의손에 테포되어 류치장구경을 다시하게되엇다더라(대구)

三月一日便戰으로 三名을檢擧取調

동지의맛고온것을분내어 복수하려갓다가발각테포 慶北線玉山驛前活劇

김천(金泉)과상주(尙州)사이에잇는 조텰경북선(朝鐵慶北線)옥산역(玉山驛)부근에서지난달말일 김천노정에거주하는 김소출(金小出)이라는청년과옥산역권에 거주하는 청년수명과언쟁이닐어나 구타까지 시작되어김소출은 두부와 전신에상처를당하고 일시는긔절까지하야 극히위험하든중 소관옥산주재소 순사의중재로 해산케되어 전긔김소출은 분을참지못하야 그후김천에돌아와서 자긔동지에게 말을하얏든바 격분한 동지는 이것이 디방관념을 가지고무리한것이라고하야 단연히 징계하자는 목뎍으로 그이틀인삼월일일에 자동차를타고 옥산역에가서 공긔긴장하자 옥산주재소원의 총출동과 상주경찰서의 응원대가달려와 별로큰 일은업섯는데 신경과민한 상주경찰은 삼월일일일뿐아니라 시긔가 시긔임으로 무슨일이이슬가하야 김천경찰과 대협동을하야오든중 김천경찰서 에서는관계자김순일(金順逸)외삼명을검속하야 삼일오후에 상주서에인도하얏는데 경찰당국은 이것이폭력취테위반(暴力取締違反)과공갈상해에까지문데가된다하야중대시한다더라(김천)

『○○暗殺못하고 突然히監獄生活』

이말로더욱경찰은중대시 不意의三月一日事件

별항보도와가티 상주청년과김천청년이옥산역(玉山驛)부근에서충돌이생기라할지음에이것을 안옥산경찰관주재소주임은부하순사를 다리고 급히현장에달려가서 이것을 중재코자하라 돌지음에김천에 거주하는김순일(金順逸)씨(前金陵俱樂部員)는 로긔충련하야 경관으로서너의관할구역에서 커가티 사람들을구타토록하게한책임이너에게잇도불구하고 지금에와서 직권을사용한다함은 불온당한일이라고』힐책하고 『내가오래전에○○총독을 폭탄으로 암살하라다가목뎍을 이두지못하고 신산한감복생활만하엿다고』 부르시즈매이말을들은경관은대경실색하야엇지할바를아지못하고김천으로돌려보내게되엇는데 그후 상주경찰서에서는 이것을 중대시하야 김천경찰에 의뢰하야 마츰내 김씨를 검거하야 엄중히취됴중이라는데 김씨는 김천경찰서의 요시찰인물로서 평소부터만흔주목을바다 오던터이라더라

鐵道工事中 人夫慘死

치인시가비시만에 필경절명되고말어

전라북도 장수군번암면 교동리(全羅北道長水郡蟠岩面橋洞里)에 원적을두고 경긔도리천군설성면분죽리(京畿道利川郡雪星面分竹里)에와서 경남철도(京南鐵道) 장호원선(長湖院線)공사장에서 품을팔고잇든 김오봉(金五鳳)(三〇)은 지난이일 오후 네시경에흙구루마에흙을파서 담기일하든동모인부들이 즉시떠메고잇던중 돌연히 파든산이 문어지며 그속에치어 괴렬된것을가고장호원(長湖院)의군립병원분원(郡立病院分院)의사홍대철(洪大喆)씨 에게 응급수당을바덧스나 아모효과가업시 동팔시경에 사망하엿다는데 비골과상악골좌렬급대퇴내측근육절급음부파렬(鼻骨及上顎骨挫裂及大腿內側筋肉切及陰部破裂)등듯기만해도 몸서리가 치는일대참사(一大慘死)이엇다더라(장호원)

三女性赤誠으로 復活한德壽幼稚園

특히빈민의자질들을위하야

정든학창을뒤에두고미지(未知)의세계를차저 나서는 시내인사동중앙유치원사범과 금춘졸업생중에는 가련한 무산아동의교육을위하야 사회봉사에 몸을희생하려는 세녀성이잇다 그들은일즉이 중국상해와동경에 류학하든해주(海州)출생 리공직(李孔植)씨와 경성녀자학원을 졸업하고 녀자사범부에 들어온강말선(姜末善)씨와 평양정의녀자고등보통학교를 졸업하고 동사범부에 들어온리인식(李仁植)씨인대 작년사월에 시내뎡동에 새로히설립된덕수유치원(德壽幼稚園)이 현재극도의 경제곤난으로 인하야폐지상태에이르럿슴으로 그들은오는 사월부터 그집을빌어가지고 보통유치원 아동들과가튼 년령으 보통학교 일이학년의 년령가량되는 즉만네살부터십세미만의 무산아동을모하 무료로유치원교육과보통학교교육을시키려한다하며 그세사람을대표하야리공직씨는『이년동안이나 유치원아이들을다리고보모로실습을하여본결과 부호가의 자녀들보다도 빈한한가뎡의 아이들이 오히려 더넝리하고 장래에만흔희망을 가진듯합니다 권도가 유망한 귀중한아이들을 남의집행랑구석에나 문간구석에 커박어두고 정신과육데를 아울러 잘발육시키지 못하는것은 개인의 자녀로뿐만아니라 전조선뎍으로 큰손실인줄암니다 우리들은다행이 부모의은혜로 우리들의 수입이아니라도 생활을 보장할만한 여유가잇슴으로 몇해가될는지는 모르지만 불상한 무산아동그들의 교육을위하야 몸을바치고저하는것 이올시다』하고말하더라

(사진은우로부터 강말선、리공직、리인식씨)

오드라 九日放送

푸로그람

午前九時四十分午後○時五分 定期放送

午後○時十五分 立唱 1短歌 2型의歌 徐熙淳 鼓手 沈相健

午後一時 幼兒를如何히保育할가 中央幼稚園 車士百

午後一時四十分同三時五十分 定期放送

午後六時 少女合唱劇 人生春夢 朴慶淑 申一仙 朴羅馬 徐淑子 피아노 申錫甚

午後六時三十分 講演 意外의米國 笠谷保太郎

午後七時 1.絃樂四重奏『쎄레나데』外一曲 第一바이오링 三浦勝人 第二바이오링 泉一郎 세로 田川一雄 渡部久吉 2 續講談 아라비아久와兒玉大將 三亭圓升 3 落語 音曲 圓八 4『카스』 5 하모니가獨奏 (가)雙頭의鷲 (나)瀨戶의風景 (다)行進曲 李讚永 6 南道短歌(伽倻琴倂唱) (가)白鷗歌 (나)萬古江山 (다)六字歌 朝鮮券番 金莠鸚 崔雪梅 7 翌日順序發表 時報

備考 夜間演藝番號演奏者의事情에依하야五番과六番을바구엇슴니다

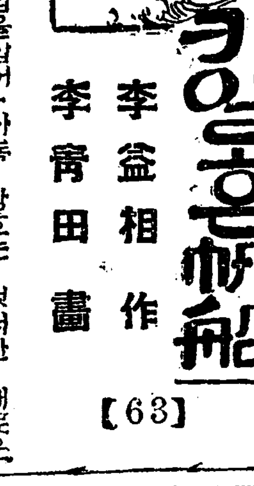

키일혼帆船

李益相 作
李靑田 畵

【63】

창호가 청운동에 집을삽어 살림을 시작하든그날에는 모든것이 준비가 되지못하야 어설프기가 착이업더니 이삼일지난뒤에는 살림커구가든것도 사들이게되어 겨우 안뎡이되엇다 처음으로 시작한살림이라 업는것이 잇는것보다 만헛다 창호는 이삼일동안 볼건사들이기에 책보고안첫슬틈도 거의업섯다 정말귀찬흔때이면 창호는 컨대다못하야

『애 무엇이 살것이잇거든 한거번에 좀말슴하렴우나 한가지식 두가지식이야 어데 브롬해먹겟니!』하고 자긔의누의를 나무라듯 뎌정을 낸일도 잇섯다 이러할때에는인순이는

『생각이 한거번에 어데나나요? 슬할때에야 생각이나서 그러치요 옵바 미안해요』하고우서섯다

이와가티 살림니 어울러질사록 창호는、엇더한 새로운 가뎡의맛을 맛보는듯한 늣김이잇섯다 자긔시골에서 살림을 아니해본것은 아니엇스나 그와는 집안에서 늣기는맛이 딴판이엇다 시골에서 지난때는 단아(端雅)하고 한적(閑寂)한맛는 잇섯스나 긴장한긔분은 업섯다 그러나 오늘의 서울살림은 단아와 한적은 업스나 긴장한맛은 확실이 잇다 그가 시골에서 자긔누의동생과 힘뎜를 다리고 지날때의 집안에 들어잇는생각은 김흔산속 절(寺)에 와잇는것가탓다 그와가티 사람이 적엇다 그대신에 어느날고독하지아니한때는 업섯다 항상 쓸쓸하엿다 그러나 청운동의 살림이 비록 이삼봄밧게는아니된다하여도 살림이란이러한 것인가할만큼 그는긴장한것을 늣기엇다 밥상하나 청량만감을 사들고올때에도 자긔의마음을 자긔스스로 의식할만큼 귀찬타든지 뭇그러운생각이업섯다 시골중산계급(中產階級)의 가뎡에 나서 살림에대하야서는 아무러한것도 몰르고 먹으면 밥이오 입으면 옷인줄만 알고 자라난 책상물림이다 어쨋든 이상한일이라고 창호자신도 생각하엿다

이러한생각이 날때마다 그는만일 시골과마찬가지로 누의동생하고만 이런살림을시작하엿다면 엇더케 되엿슬가?』하고 자긔마음에 스스로 물어보앗다

이러할때의 그마음의 한편구석에서는『인경이도 잇고 그러니까그러치!』하고 비웃는듯한대답이 가는게 울리어왓다

창호도 인경을 자긔집에까지 다리고올생각은 업섯다 다만 그의커디가 넘우나 가엽슨까닭에 인심이 사나운도회에 녀자만사람을 그대로홀로 내던지는것이 엇지한인지 마음이 아니노히는까닭이엇다

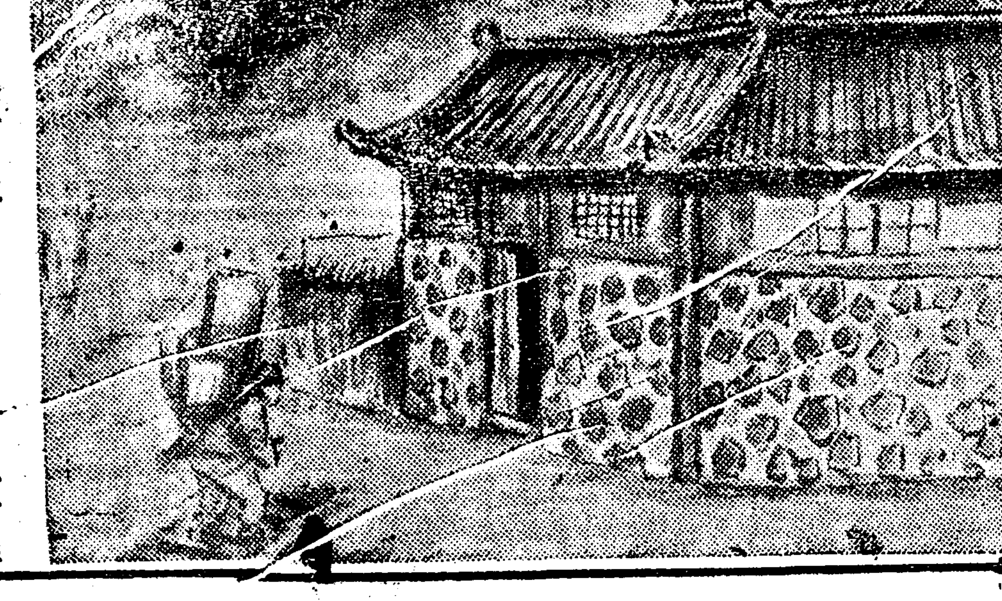

◇天氣豫報 晴後晴
◇溫度 八日 正午 四三、七
◇比較 七日 最低 …
◇日出 前六時五四
◇日入 後六時三三

Ford
또-드

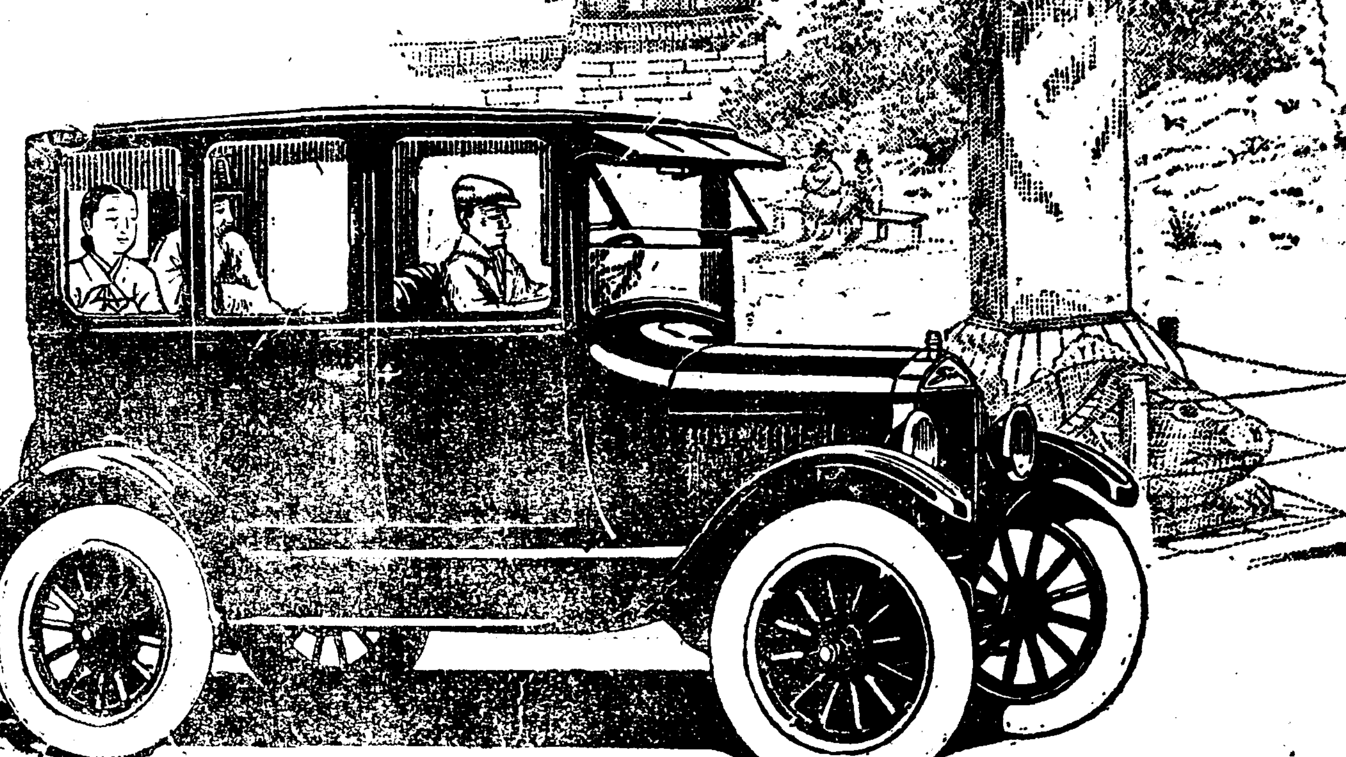

冬季用인 또-도、쎄단型

『또-드、쎄단』型의따뜻하고、널직널직하고또親昧가잇는內部의裝飾을보십시오。

幅은널고거러안는氣分조흔座席、密閉할수잇는扉門體裁가조흔窓-모든것이暖氣를保全하는故로『또-드、쎄단』型은冬季의乘用車로、가장適當한것입니다。

그리고、價格은實노低廉합니다、이러한冬季用箱型은이定價로는、어듸서든지求하실수업습니다。

또-도、쎄단
金二千五百七十圓 (出入門四口)
京城又는釜山渡價
쎌프、스탓터-及
쎌눈、타이야添附

002404

또-드特約販賣店
株式會社 일세商會
京城竹添町一丁目七五番地
私書函西大門第九號
電話光化門三六九。一六一九

販賣所
京城鐘路四丁目壹番地
電話光化門一三三二
셔비스及셉일너-二
金朝鮮

日本또-드自動車株式會社

活躍期에入하는 一般主要商品界

財界景況이漸次整頓됨과時季關係等으로沈滯氣分이徐徐히열녀서多少陽春活動季에入하야好轉의兆를示한다此主要商品에對하야最近消息을모도보건대

◇穀類＝日本의朝鮮米는意外로豊富하야大阪만으로八十餘萬俵에達하는狀況으로日本米와의差는漸次狹少되어最近特히朝鮮米兩高를唱하는바이다朝鮮에서는外米關稅撤廢未決定이나早晩實現을豫期하는者가多하야先低見越의在貨는漸次增加되다粟은中國時局前途觀으로率氣低落豫想하고또關稅撤廢의豫行을見하면外米輸入의活況을呈하야此前月下旬中局線發送數量은二萬七千九百四十噸에達하얏다

◇木材＝諸工事着手需要激增季節을압헤두고더욱木材關稅時例廢止의前途를豫想하고輸入은繼續增加를示하얏는데主要發送數量을示하면(二月下旬中、單位噸)

安東一、五三四 義州二〇五 一元山六七 成興一〇〇 博川一〇八 白馬一四五 [illegible]三〇七

◇石炭＝暖氣到來와同時에需要가漸減하얏스나鎭南浦港解氷의結果海軍燃料廠의無煙炭輸送好況을呈하야撫順炭輸入은幾分減少하얏스나一旬中一萬四百十噸을示하얏는데主要地發送數量은如左(單位噸)

新義州一、一四五 萬城八〇六 勝湖里七〇二 船橋里二〇八 美林一、七九四 寺洞一、〇二四 鎭南浦一八〇 同코ー쓰二〇八 大同江四四二 仁川一、六五四 咸興七五四 仁川一、六五四 旺城五一 草梁五〇〇

◇肥料＝豆粕은日本買付良好및接近으로銀低에不係하고市勢가小締狀態로日前은強調로破安은昨今小堅不動이나目前은現著히高調이다釜山發七百噸仁川發五百五十噸으로總發送數量四千七十八噸을示하고鎭南浦로는過燐酸六十噸의出荷가잇섯다

◇建築材料＝二月下旬局線發送은四千五百五十四噸으로其中勝湖里『세멘트』三千五百六十二噸、仁川으로부터日本廻入六百噸그리고鎭南浦經由東京行은一千七百二噸이다其他壇은仁川發三千餘噸、鎭南浦二千七百餘噸、義州發百二十噸、南市百二十噸等을首位로荷動이好勢로示하고活牛又는日本方面으로의需要가多하고鹽干鮮魚、鯛、鰈、鐵石等도相當히好況을呈하얏더라

昨年中에 赤露密貿易額 六百餘萬留

勞農露國은由來密貿易이盛行되는國인바哈爾賓關稅總局의調査에依하면昨年中에輸出入事件發見數四萬七百件(前年은四萬五千七百件)差押貨物價格六百萬餘留(前年은五百七十萬留)인데十分의一을差押하엿다하면密貿易總額은實로六千萬留에達할것이다差押한것의內譯은密輸入二萬八千三百件金額三百五十萬留密輸出一萬一千件金額二百五十萬留로密貿易發見件數는亞細亞國境에多하나差押金額은歐洲國境의것이多함으로高價한物이歐洲方面에向하는것을窺知하겟더라

殖產銀行 利下內定
公共一分勸業二厘下 四月一日부터實施

有賀殖銀頭取는三月限豫定으로外石井前理事退任被選其他用件으로五日渡東하얏는바頭取渡東前에不動產金利引下案을決定하야둘必要가잇서最後讓長會議決定案을直時重役會에附하야大藏省頭取의諒解를得한其內容은公共貸出現行九分五厘를一分下인八分五厘로勸業貸出現行一割을二厘下인九分八厘로引下하야四月一日부터實施하게되엿다低資는今回利下에는全然關係가업고이번外지當米低資以前의低資는約二千萬圓을貸出하얏고目下手許에도업스나此는主로五分一厘又五分五厘로預入하야六分一厘乃至六分五厘로運用하든것이다今後는商米低資以前의一般低資는入手難으로觀測하는바이라더라

二月中 日本對中貿易

(東京電)大藏省調査二月中對中貿易은輸出三千百二十六萬三千圓、輸入千八百六十一萬七千圓、出超十二百六十四萬圓으로前年同期에比하야九百五十九萬九千圓의減少를示하얏다더라

公設市場에도 米突實施

米突法이實施된지이미一個年白米와如함은本年二月一日부터米穀檢查規則一部가改正되어『키로그람』으로去來되는데府公設市場에서도白米를비롯하야其他物品도米突法으로計量去來를하기로目下計劃을準하고잇는데一方그指導에當한府總自身은此際率先하야米突法을使用함이必要함으로將來計量하야發表할物又는標示할境遇는米突法(當分은換算表를附記)에依하기로改正한다더라

私鐵買豫定線 委任經營困難

鐵道局은私鐵買收案의議會通過를待하야買收豫定線을委任經營할것을立案中이라고一部에서稱하는바私鐵을鐵道局이經營하고官線의運賃率을適用하면收入은忽然半減됨과人件費의膨脹을不免할으로果然斷行할지모른다돌이어實現難을豫想한다고본다買收豫定線이決定하면自然線路의改良管理가不充分하게되지는안흘가念慮되는데此는適當히監理權을運用하면目的을達할수잇더라

滿粟輸入激增
◇每日一萬六千石輸送

既報와如히最近三月에入하야安東經由朝鮮內輸入의滿洲粟은激增의趨勢를示하야五日外지의輸入數은

一日一二、六〇〇 二日一〇、四〇〇 三日一〇、四〇〇 五日一二、四〇〇(單位石)

인데目下滿洲沿線의出廻가旺盛을極하야三月中旬末外지一期도滿鐵及鐵道局에서는每日一萬八千石式의輸送을企圖하고잇는바그狀勢는當分持續되리라고觀測되어斯界는活況을呈하얏더라

朝鐵株主 總會繼續會 來十日에開催

朝鮮鐵道株式會社에對한東京地方裁判所의假處分命令에基한執行處分은取消되어決定하고其旨의送達을受하얏슴으로株主總會繼續會는來十日午後一時부터東京日本橋區濱町의日本倶樂部에開催할旨를朝鮮鐵道會社에通電하얏더라

商議役員會

京城商議에서는既報와如히七日午後二時부터商業部會를開하고砂糖消費稅問題는日本의關稅廢止로實施하고滿洲粟關稅撤廢는實業者會議에서分하야決定치못하고役員會一任으로決定하얏슴으로本日午後二時부터役員會를開하야可否를決하기로하고在京內에對하야는即時渡東中의渡邊財務局長及渡邊會頭에게盡力을打電하고또後者에對하야態度를決定하게되리라더라

期米

仁川期米 止值比較表 八日

	前後止	今後止	比較
當限	[illegible]	[illegible]	[illegible]
中限	[illegible]	[illegible]	[illegible]低
先限	[illegible]	[illegible]	[illegible]低

前場保合

昨後場阪地三十七圓九十四錢止와共히三十三圓六十一錢에場을止한當市場은今朝에入하야阪地初付三十七圓九十三錢인一丁小落을據하고三十三圓六十錢에場을始한後阪地二節九十五錢의小高와相峽하야六十四錢外지返戾하더니阪地八十六錢으로反落함을따러五十九錢外지低移하야六十一錢에場을止하니高低의差는五丁이며阪仁의鞘는四百二十九丁이더라

深押도不可期

阪地三十八圓臺에는値頃觀의買物이緩出하야高價를不許하고當地亦三圓七十錢臺에는實彈的의賣物이殺到하야頭重氣味임을難免이다그런데時期의關係와持米相場은小幅大保合의狀態를呈할現出하야低落을許치아니함으로阪地五六十錢臺에는또한狙買物이나그러나阪地七圓八十錢臺와當筋의策戰으로보아반드시一落은免치못할듯하나그러나本年의事情은例年과相異하야供給不安의憂慮가업지안켓슴으로低價를見할스록買方은好個의押目으로하야買進不怠하겟슴으로深押은바랄수업다고云云

當分上岐難望

目下各地市場은特殊한硬軟材가無함으로어느便으로分岐되리라고確言을附키難하나目下相場의步調와時期의關係로보아上岐되기가十居八九인듯하다時日을經할사록政府買米의賣出이思遠할것을預期할수잇스며此의背景으로

米豆縱話

▲昨夜부터오기始作한春雨는麥의成長을促하는듯그리고鬱蒙의맛마음을動케하는듯霏霏난그光景은果然봄인듯한感이업지아니한결▲春後場의一時低落은依例히잇는것이지마는大阪春相場은閑散한데가多함으로激然한波瀾은難期▲昨夕의大阪大激震은東京震災當時에比할바는아니지마는市中人氣는적어도四五十丁의變動이잇슬줄노預測하엿섯다고結局相場은十錢以內의小波紋에不過하엿스니財界에何等의影響이업는貌樣▲엇더짐듯하고도또한底堅味를帶하야快落을不許함을보면아즉도動機待의時期임을可知

한때米價의賣物이또한集注하야最後外지態度를變치아니할傾向이多함을보면結局은一落을免치못할듯하다今日現象에잇서서는賣期의尙早임을由함인지여러짐듯하고도또한堅實味가潛在하야保合不振의勢를보하나保勢中에도稍히軟弱勢임을보면上分岐는當分企待키難하다고某觀派는觀測하더라

前場

	當限	中限	先限
一節	[illegible]	[illegible]	[illegible]
二節	[illegible]	[illegible]	[illegible]
三節	[illegible]	[illegible]	[illegible]
四節	[illegible]	[illegible]	[illegible]

後場下岐

一節	[illegible]	[illegible]	[illegible]
二節	[illegible]	[illegible]	[illegible]
三節	[illegible]	[illegible]	[illegible]
四節	[illegible]	[illegible]	[illegible]
五節	[illegible]	[illegible]	[illegible]
六節	[illegible]	[illegible]	[illegible]
七節	[illegible]	[illegible]	[illegible]
五節	[illegible]	[illegible]	[illegible]
六節	[illegible]	[illegible]	[illegible]
七節	[illegible]	[illegible]	[illegible]
八節	[illegible]	[illegible]	[illegible]
九節	[illegible]	[illegible]	[illegible]
十節	[illegible]	[illegible]	[illegible]

各限保合

	當限	中限	先限
前場	[illegible]	[illegible]	[illegible]

取調高 出來高 解入價 合計 累計 四一〇八八〇〇石 一五八〇〇石

大阪期米

前場	當中		後場	當中	
一節	[illegible]		止	[illegible]	
二節	[illegible]		六節	[illegible]	
三節	[illegible]		七節	[illegible]	
四節	[illegible]		八節	[illegible]	
五節	[illegible]		九節	[illegible]	
			十節	[illegible]	

大阪氣配 三十七圓八十八錢

各地期米

	前場	後場
東京	[illegible]	[illegible]
兵庫	[illegible]	[illegible]
下關	[illegible]	[illegible]
桑名	[illegible]	[illegible]

仁川正米市勢

同(玄米三等) 四等	三一、七〇〇 三一、二〇〇
無檢查米	二八、九〇〇
一等精白米	三四、九〇〇
在米正租	九四厘
改良正租	九五厘

株式

京取市場 八日

京取短期取引

株名	前寄	大引	後寄	大引
京取	[illegible]	[illegible]	[illegible]	[illegible]
鍾新	[illegible]	[illegible]	[illegible]	[illegible]
大新	[illegible]	[illegible]	[illegible]	[illegible]

前場鈍狀

京取 一〇低 大新 四〇低 鍾新 四〇高

震災도無響 商內去益沈衰

今朝前場은昨日大阪初有의大震災가잇섯스나此亦何等의反響이업시依然沈衰鈍狀으로次次不振하야當所亦同樣의態로大新은九十七圓六十錢寄로五十錢의細刻一步가有한後大引에二十錢으로低押大引하고鍾新은京證買로百四十二圓四十錢大引一本인이오京取亦二六圓丁에寄後五圓九十錢의大引뿐인商內는去益沈衰의態이엇다

大新不伸不押 大阪震災無響

大新의局面으로論하면脈迷한바와如히金解禁脅威로買할수업스나다시金利低背景으로賣할수도업分運日保合圈內에서不伸不押하ㅁ九十圓臺를中心으로細刻할

鍾新京取區區

앞인데今朝는一般이大阪失然震災로因하야被害가相當할者보고一波瀾이有하지나안을가하는企待中에關望되엇스나此亦馬耳東風으로도小許도反應이無하야商內는益益沈衰無力하야保氣漸弱할뿐으로今朝大新은九十七圓六十錢寄後五十錢一步가有하얏고二十錢으로小軟中에止하얏는바商內는겨우三百三十枚의賣買밧게成立되안시혓더라

◇鍾新은今朝米棉四十五錢高印棉二十五錢高에도不拘하고다만底堅伸悩裡에彷徨할뿐으로大阪依然保勢小堅에當所亦京證買拾으로成續賣에三十枚의賣買가百四十二圓四十錢에될뿐이엇고◇京取는亦無味乾燥하야二十六圓丁으로寄하야五圓九十錢에大引할뿐으로去益好味가不添하더라

前場諸株步調

▲京取 [illegible]
▲鍾新 [illegible]
▲大新 [illegible]

後場軟弱

	保	價
京取		大新 一〇低
鍾新	七〇低	

軟調裡에 大新臺割後戾

後場亦低弱하얏스나深押은업슴으로當所亦大新은九十七圓二十錢에寄後大阪震割인六圓九十錢外지漸低하얏다가七圓十錢으로大引하고鍾新은百四十二圓丁에寄後大阪低로一圓七十錢外지反撥한後大引不成이오京取는寄不成에二十五圓九十錢二本同事로大引되엇더라

後場諸株步調

▲京取 [illegible]
▲鍾新 [illegible]
▲大新 [illegible]

大阪短期株式

	前寄	大引	後寄	大引
大新	[illegible]	[illegible]	[illegible]	[illegible]
鍾新	[illegible]	[illegible]	[illegible]	[illegible]
久原	[illegible]	[illegible]	[illegible]	[illegible]
新東	[illegible]	[illegible]	[illegible]	[illegible]

取組代引算定日步

株名	取組	代引	算定	日步
京取	[illegible]	[illegible]	[illegible]	[illegible]
鍾新	[illegible]	[illegible]	[illegible]	[illegible]
大新	[illegible]	[illegible]	[illegible]	[illegible]

出來高

▲長期 合計 累計 [illegible]
▲短期 合計 累計 一六二三六〇〇

大阪短期步調

▲前場大新 [illegible]
▲前場鍾新 [illegible]
▲前場新東 [illegible]
▲前場久原 [illegible]
▲後場大新 [illegible]
▲後場鍾新 [illegible]
▲後場久原 [illegible]
▲後場新東 [illegible]

大阪長期株式

株名	前寄	大引	後寄	大引
鐘紡	[illegible]	[illegible]	[illegible]	[illegible]
同新	[illegible]	[illegible]	[illegible]	[illegible]
大株	[illegible]	[illegible]	[illegible]	[illegible]
同新	[illegible]	[illegible]	[illegible]	[illegible]
日魯	[illegible]	[illegible]	[illegible]	[illegible]
久原	[illegible]	[illegible]	[illegible]	[illegible]
同新	[illegible]	[illegible]	[illegible]	[illegible]
郵船	[illegible]	[illegible]	[illegible]	[illegible]
同新	[illegible]	[illegible]	[illegible]	[illegible]

東京現株

東株	[illegible]	同新	[illegible]
鮮銀	[illegible]	同新	[illegible]
殖銀	[illegible]	同新	[illegible]
滿鐵	[illegible]	同新	[illegible]
東拓	[illegible]	同新	[illegible]
滿毛	[illegible]	東電	[illegible]
富士紡	[illegible]	日石	[illegible]
甲汽車	[illegible]	東販	[illegible]

早稻田大學講義

確乎たる學問的實力は組織的知識の修得を基礎とする。新聞雜誌による斷片的知識や營利本位の「講座」物の與へる雜種知識には眞の學術的權威が無い。本大學講義錄は嚴然たる早稻田大學の教育精神に生き、數十年の經驗を以て練られた系統的知識の普及機關である。

大學程度の三講義

政治經濟講義

本講義は新時代人に解放された大學教育普及機關で、政治經濟社會に關する學理を系統的に講述し且實際問題を釋明する。世間有觸れた斷片的知識の供給に滿足せぬ者は讀め。

一冊四百頁 壹ケ年半修了 每月學費 壹圓貳拾錢

法律講義

普選・陪審の新時代を迎へて、法學の要望は天下に昂まつた。立憲治下の模範公民となり、又各種の法律試驗を受けて實社會に雄飛せんとする諸君は、先づ本講義に來れ！

一冊四百頁 壹ケ年半修了 每月學費 壹圓貳拾錢

文學講義

今や世を擧げて文藝普及、思想研究の必要が叫ばれてゐる。而も本當に文藝を味ひ思想を研究せんとならば、先づその第一準備として本講義を讀まねばならぬ。

一冊四百頁 壹ケ年半修了 每月學費 壹圓貳拾錢

內容組織一新—頁數增大 大改造成る！ 年限短縮—學費低廉

新學期開始

內容見本進呈

必ず「何々講義見本」と明記されたし

中等程度の三講義

中學講義

僅かの學資で短時日に中學卒業の教育が修められるワセダの正則な講義錄。マヂメな讀み物でマヂメな勉强!! 是れが獨學で成功の途をひらく小學卒業生の進路である。

一冊四百頁 壹ケ年半修了 每月學費 壹圓貳拾錢

商業講義

職業的良民を養成するため商業學の基本知識を授けると共に、實務の知識や商界の研究問題を講述する。迅速に目的地に到着する實業の安全航空路は即ち是れ！

一冊四百頁 壹ケ年修了 每月學費 壹圓貳拾錢

女學講義

女の家庭引き籠り主義の時代は過ぎた。今日の文化を理解する力のない女に何うして平和な幸福な家庭をつくる事が出來ようか。新時代の良妻賢母はこの講義錄から。

一冊四百頁 壹ケ年修了 每月學費 壹圓貳拾錢

小學校を卒業して中學校商業學校女學校に入學出來ない青年男女に入學同樣の實力を與へる親切な教育機關。一切の必須科目を網羅し、最も短縮された時日に自宅獨學で全科目を卒業せしめる。而も購讀者には本大學校外生として幾多の便利が與へられる。

購讀者には本大學校外生として 特典が與へらる

申込所 東京牛込 早稻田大學出版部 電話牛込 三四五 三四六 三七四八 三七四九

中等程度の三講義には 月刊雜誌添加

當三月七日부터特別大公開 ◎로바ー도손、골드윈作 東洋名優早川雪洲氏의最後作品 支那劇 朱色의畫筆 全六卷 [illegible]

◇大豫告◇ 可愛러운아나 全十卷 / 파데社大傑作 케넉스마ー크 全十四卷 / 꼭스超特作 沙漠人 全十二卷

京城府寺洞仁 朝鮮劇場 (電光二〇五〇番)

三月六日封切(十日外지五日間) ◇大喜活劇映畫週間◇ 珍無類의爆笑劇 버란간海賊 全九卷 / ◆유社提供새드릭超特作映畫 死線突破의鐵道活劇 大陸橫斷列車 全八卷 / ◆유社獨特 남편은낙작코 全二卷 / △히라드카ㄹ삐데이君競演 시끌뚜기 全二卷 / ◆유社 國際時報 全一卷 / ‖特別豫告‖ 狂亂船 全九卷 / 鰯者 全八卷

團成社 (電光九五九番)

當三月五日(土曜)부터公開 全部差換 全世界에定評이잇는二大特撰 ◆米國휘ー스도나식널社大傑作 世界的大監督자ー루스하인스氏大監督 冒險大活劇 電光男兒 九卷 / 正喜劇 싸홈은피장파장 全八卷 / 작구령・로간孃主演! 보ー루죤스第二世 全二卷 / 實寫 폭쓰週報 全一卷 / 歐洲映畫封切

優美館 (電光二九五)

男女防毒ゴム サック 本邦唯一의精良品

◎上製 一打卅八錢 三打一圓六打一圓七十五錢 十二打卸値三圓卅錢 ◎特製 一打五十五錢 三打一圓四十錢 六打二圓六十錢 十二打卸五圓 ◎特上 一打七十五錢 三打二圓十錢 六打四圓 十二打卸値七圓五十錢 ◎別誂 一打一圓 三打二圓六十錢 六打五圓 十二打卸値九圓五十錢 ◎薄肉別誂 一打一圓卅錢 三打三圓 五十錢 六打六圓 十二打十二圓 ◎刺二重 一打九十錢 三打二圓四十錢 六打四圓卅錢 十二打卸値八圓 ◎珍型 一種五十錢 三種一圓十錢 ◎極一撰 一個七十錢 二個一圓四十錢 ◎女用 一個七十錢 二個一圓卅 目立ぬ樣個人名儀で密送す他品と比較乞○密送料十二錢郵券五分增

東京銀座新肴町八 振替東京七〇武壹 大阪支店 西區立賣堀北通二ノ九 丁子堂